

Direcciones a su Visita de MRI:

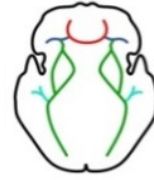

FIBRE
FACILITY FOR IMAGING &
BRAIN RESEARCH

Usando Google Maps

- Abra su aplicación Google Maps y busque “UCI Lot 2”
- Siga la navegación directamente hacia **Lot 2**
- Estacionese en un espacio marcado “AR Reserved”
 - Si no hay estacionamiento en **Lot 2**, por favor estacionese en **Lot 1**

Usando un iPhone

- Abra su aplicación Mapas y busque “UCI Aldrich Hall”
- Continúe **más adelante** pasando Aldrich Hall (manejará sobre dos pasos de peatones elevados con luces rojas que brillan cuando la gente cruza)
- Al fin de la carretera, gire hacia la **DERECHA** hacia **Lot 2**
- Estacionese en un espacio marcado “AR Reserved”
 - Si no hay estacionamiento en **Lot 2**, por favor estacionese en **Lot 1**

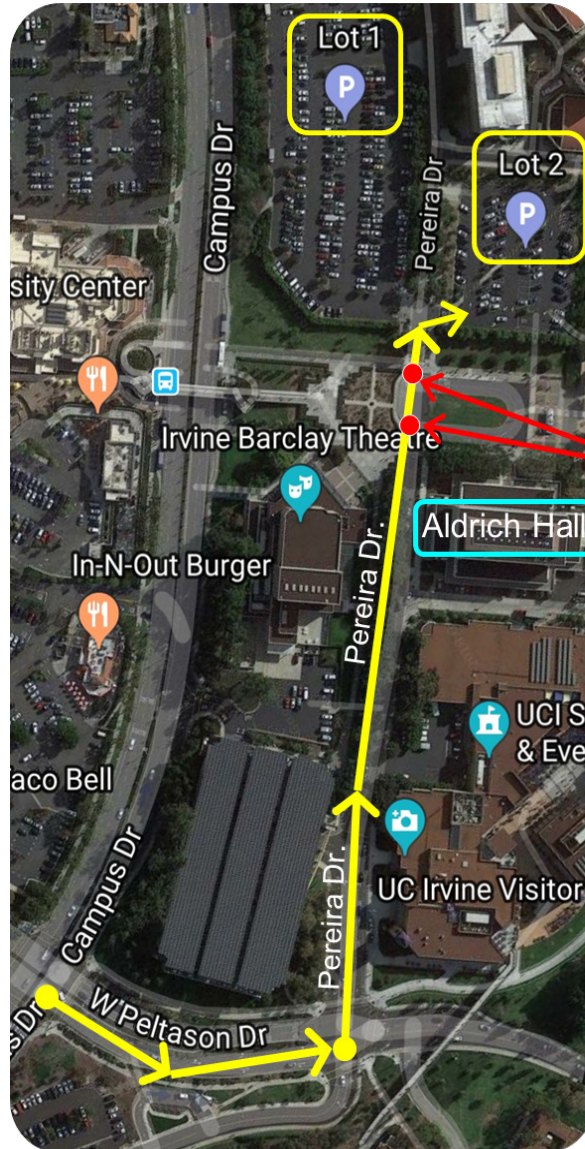

***** Cuando se estacione, POR FAVOR LLAME O MANDENOS UN TEXTO AL (657) 345-5025 (Español) o (949) 445-1232 (Ingles) *****

Un asistente del estudio se reunirá con usted en el estacionamiento y le dará un permiso de estacionamiento para su automóvil. También caminarán con usted a FIBRE.

Por favor consulte la siguiente página para ver los recordatorios importantes del MRI!

Recordatorios Importantes para su Visita de MRI – POR FAVOR LEA

- Informe a nuestro equipo si ha tenido algún cambio de medicamentos desde su última visita (incluyendo antibióticos, esteroides, etc.)



Qué Ponerse

En preparación para su escaneo de MRI, use ropa holgada y cómoda, sin cierres metálicos, alambres o adornos metálicos.

- **NO use ropa deportiva que sea antimicrobiana o antibacteriana (como Lululemon).**
- Quite todas las joyas y accesorios para el cabello, incluidas pelucas, postizos y extensiones con clips / pin de metal antes de las exploraciones. Tenga en cuenta que necesitará quitar todos los piercings, incluidos los nuevos.
- Por favor limite el maquillaje y productos para el cabello. **No use maquillaje con brillo.**
- Se le pedirá que quite todo de sus bolsillos, incluidas las tarjetas de identificación / tarjetas de crédito, llaves, navajas, clips de dinero, etc. El escaneo desactivará la banda magnética de sus tarjetas.
- Se le pedirá que saque los retenedores y cualquier otro trabajo dental removibles.
- Si usa anteojos, no los podrá usar en el escáner. Si usa contactos de color, debe quitarlos antes de su escaneo.

Información Importante Sobre la Seguridad

- Antes de su escaneo, completará un formulario de información de seguridad para el MRI. Por favor, avise al personal de investigación si tiene alguna pregunta o inquietud. Haremos todo lo posible para garantizar su comodidad en el escáner.
- Informe al personal de investigación si tiene alguno de los siguientes:
 - Ansiedad por el escaneo o claustrofobia
 - Trabajos dentales permanentes: empastes, puentes, tirantes, retenedores, etc.
 - Tatuajes o piercings (aretes), maquillaje permanente
 - Una peluca o extensiones, especialmente con clips de metal o horquillas
 - Posibilidad de embarazo
 - Lesión previa involucrando metal
 - Desfibrilador interno o marcapasos
 - Implante coclear
 - Clips de aneurisma
 - Puertos de infusión de drogas implantados.
 - Juntas metálicas o artificiales, pasadores, tornillos, placas, endoprótesis, grapas, etc.
 - Estimulador de nervio implantado
 - Parche de medicación

